



Επισκόπηση συναλλαγών

Εκδόσεις χρέους:

Οι δημοπρασίες των Γραμματίων, ανήλθαν στα €185 εκ. κατά το δεύτερο τρίμηνο του 2022. Η μέση σταθμική απόδοση της δημοπρασίας για τον μήνα του Ιουνίου του 2022 παρουσίασε αύξηση με απόδοση στο 0,05% σε σχέση με την αντίστοιχη δημοπρασία του Μαρτίου του 2022, με αρνητικό πρόσημο, η οποία ανήλθε στο -0,25%. Ο δείκτης κάλυψης της δημοπρασίας του Ιουνίου του 2022 αυξήθηκε στο 1,8 σε σύγκριση με την αντίστοιχη δημοπρασία του Μαρτίου του 2022 ο οποίος ήταν 0,9.

Κατά το δεύτερο τρίμηνο του 2022, εκταμιεύθηκαν δάνεια από την ΕΤΕ συνολικού ύψους €100 εκ.. Οι εκδόσεις σειρών του 6-ετούς ομολόγου για φυσικά πρόσωπα ανήλθαν στα €8,3 εκ..

Αποπληρωμές χρέους:

Τον Μάιο του 2022 έληξε ευρωομόλογο ύψους €1 δις. Οι λήξεις βραχυπρόθεσμου χρέους ανήλθαν στα €215 εκ. για ολόκληρο το τρίμηνο. Αποπληρώθηκαν δάνεια ύψους €23,4 εκ., ενώ οι αποπληρωμές ομολόγων συμπεριλαμβανομένου και των πρώρων αποπληρωμών, για φυσικά πρόσωπα ανήλθαν στα €33,5 εκ..

Μεταβολή χρέους Ιανουάριος – Ιούνιος 2022

Κατά χρηματοδοτικό εργαλείο, € εκ.

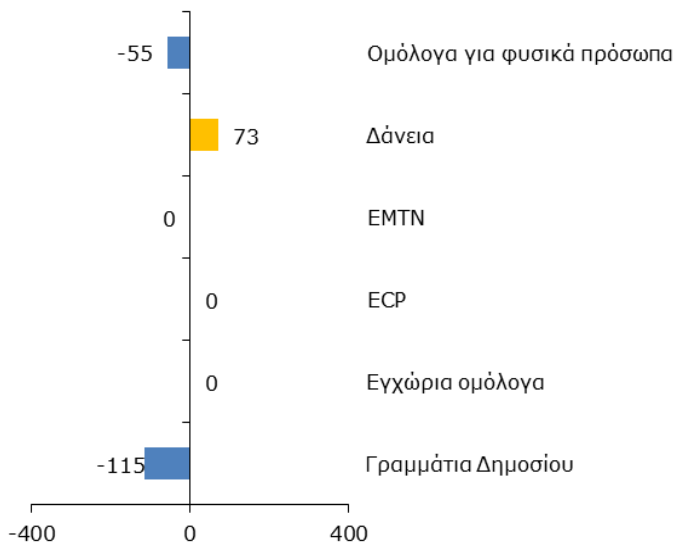

Μηνιαία συνεισφορά, € εκ.

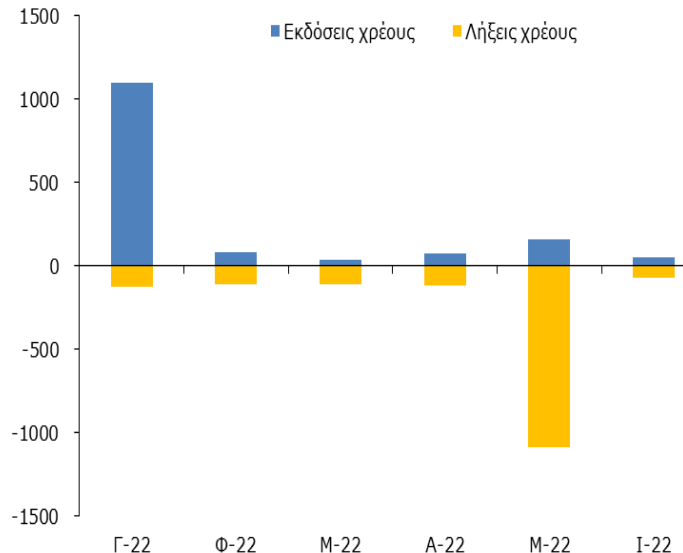

Ύψος και διάρθρωση χρέους

Κατά χρηματοδοτικό εργαλείο, Ιούνιος 2022

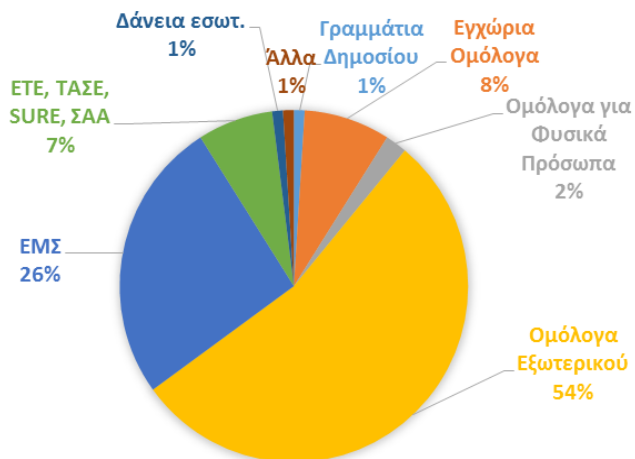

Εξέλιξη δημοσίου χρέους, € εκ.

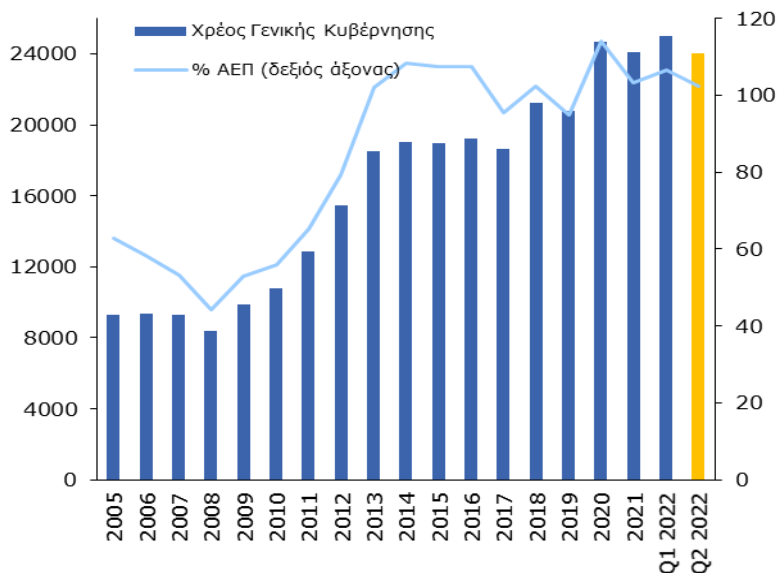

Δομή χρέους

	30-06-22 € 23.921 εκ.	31-03-22 € 24.900 εκ.	31-12-21 € 24.019 εκ.
Χρέος Κεντρικής Κυβέρνησης ¹			
Χρέος εσωτερικού	13%	9%	10%
Χρέος εξωτερικού	87%	91%	90%
Βραχυπρόθεσμης διάρκειας ²	1%	1%	1%
Μεσομακροπρόθεσμης διάρκειας	99%	99%	99%
Κυβερνητικοί τίτλοι	62%	66%	66%
Δάνεια	38%	34%	34%
Σταθερού επιτοκίου	71%	70%	69%
Κυμαινόμενου επιτοκίου ³	29%	30%	31%
Σε εγχώριο νόμισμα	100%	100%	100%
Σε ξένα νομίσματα	0%	0%	0%

1. Προκαταρκτικά στοιχεία. Δεν περιλαμβάνονται ενδοκυβερνητικές υποχρεώσεις της κεντρικής κυβέρνησης, το χρέος ημικρατικών οργανισμών που συγκαταλέγονται στην κεντρική κυβέρνηση και το ποσό της ονομαστικής αξίας των κερμάτων που βρίσκονται στην κυκλοφορία.

2. Αρχική διάρκεια έκδοσης.

3. Μετά από πράξεις swap συναλλάγματος. Συναλλαγματική ισοτιμία κατά την υπό αναφορά ημερομηνία.

Χρονοδιάγραμμα λήξης χρέους

Χρέος ληξιπρόθεσμο εντός 12 μηνών, € εκ.

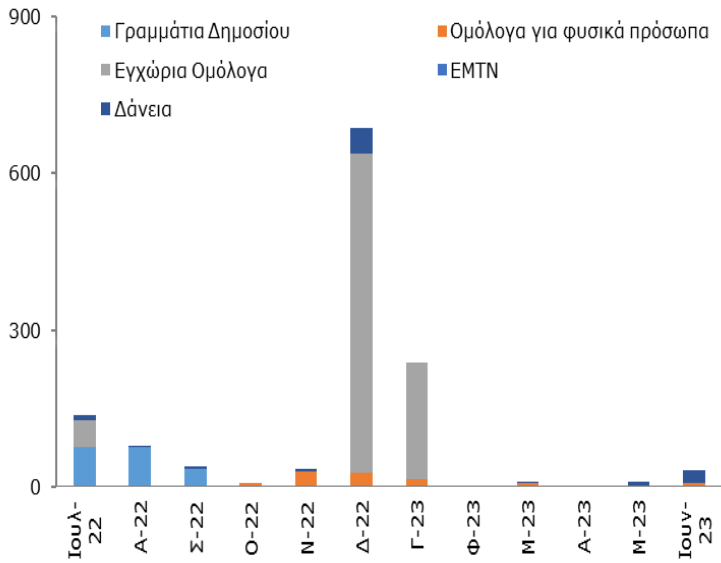

Συνολικό χρέος, € εκ.

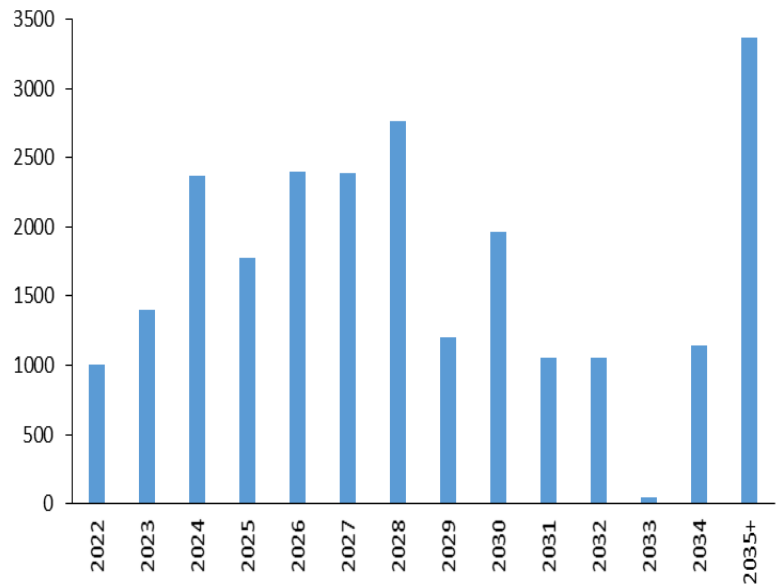

Κόστος εμπορεύσιμου χρέους

Πρωτογενής αγορά Γραμματίων

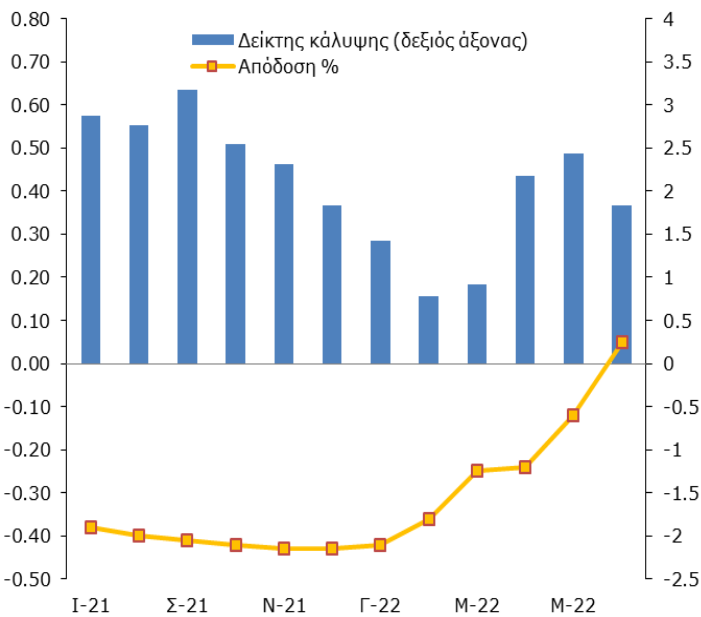

Αποδόσεις δευτερογενής αγορά επιλεγμένων ομολόγων

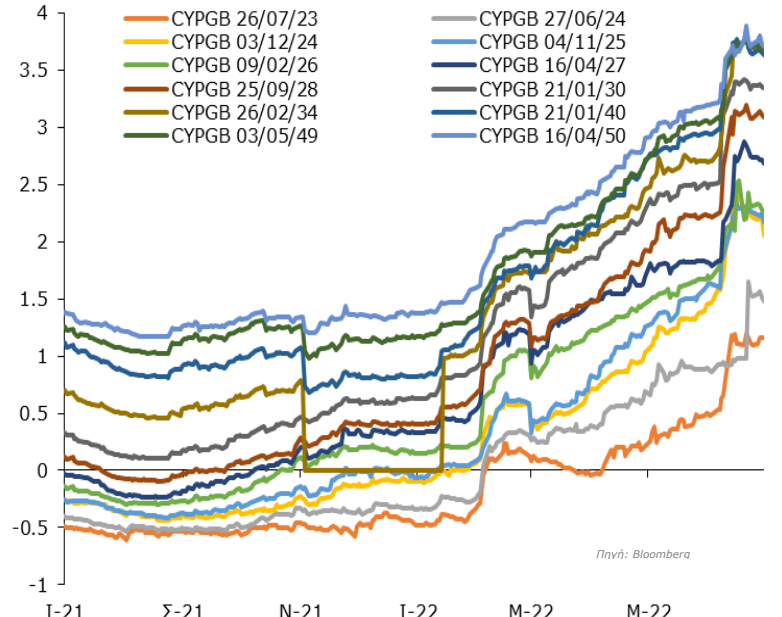

Πηγή: Bloomberg

Συντομογραφίες: ΓΔ: Γραμμάτια Δημοσίου, ΕΜΣ: Ευρωπαϊκός Μηχανισμός Σταθερότητας, ΕΤΕ: Ευρωπαϊκή Τράπεζα Επενδύσεων, ΤΑΣΕ: Τράπεζα Ανάπτυξης Συμβουλίου της Ευρώπης, ΕΕ: Ευρωπαϊκή Επιτροπή, ΣΑΑ : Σχέδιο Ανάκαμψης & Ανθεκτικότητας, SURE : Ευρωπαϊκό Μέσο Προσωρινής Στήριξης για τον μετριασμό των κινδύνων ανεργίας έκτακτης ανάγκης, ΕCP: Βραχυπρόθεσμοι κυβερνητικοί τίτλοι εξωτερικού, ΕΜΤΝ (ή CYPGB): Κρατικά ομόλογα εξωτερικού. Ημερομηνία στοιχείων: 30 Ιουνίου 2022, εκτός όπου αναφέρεται διαφορετικά. Η αναπαραγωγή επιτρέπεται εφόσον αναφέρεται η πηγή. Αν και έχει καταβληθεί κάθε προσπάθεια για την ορθότητα των στοιχείων η πιθανότητα λάθους δεν μπορεί να αποκλειστεί.



Γραφείο Διαχείρισης Δημοσίου Χρέους
Υπουργείο Οικονομικών
Λευκωσία 1439

pdm@mof.gov.cy
www.mof.gov.cy/pdmo
Τηλ: +357 22 601182
Φαξ: +357 22 602749